

## 2 Poemas

✦ MARÍA GARCÍA ESPERÓN

### *De Aires de Don Aire*

Señor Don Aire que vas,  
Señor Don Aire que vienes  
que caminas por la calle  
y un paraguas te sostiene.  
Tu cuerpo de junio claro  
se dobla al compás del viento  
y el bolsillo de tu saco  
deja espacio a tu salero.  
Las olas del mar te dicen:  
¿Qué hay bueno, Señor Don Aire?  
y tú con tu mano llana,  
le entregas tus alamares.

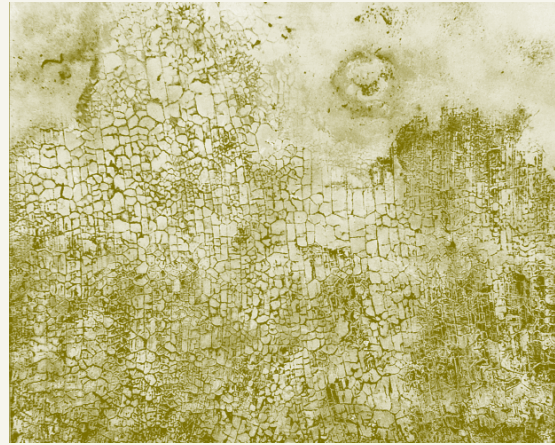

### *De cara al cielo*

*Para Asunción Carracedo, que le pide paciencia a las palabras*

De cara al cielo  
de frente al mar  
una palabra  
se echó a llorar.

Se sentía sola  
sola de atar  
en una almena  
de soledad.

Del otro lado  
en otro mar  
otra palabra  
en otra edad,

en una playa  
blanca de sal  
con alas blancas  
se echó a volar.





**MUJER QUE VUELA / ACRÍLICO Y ESMALTE SOBRE TELA / 152 X 125 CM**

